CREPS Provence-Alpes Côte d'Azur Sud

Saison 2021 / 2022

Le Centre de ressources, d'expertise et de performance sportive « Provence – Alpes Côte d'Azur » est l'un des 17 CREPS composant le réseau national des établissements du Ministère chargé des sports.

Entraînement et formation des sportifs de haut niveau

Préparation sportive,
Formations scolaire, universitaire ou professionnelle,
Suivi personnalisé Aide à la performance,
Suivi médical et paramédical.

Le CREPS accueille les pôles relevant de projets de performance fédéraux (PPF). Il est le lieu privilégié de la préparation des sportifs, mais également de leur insertion professionnelle grâce, notamment, au cursus de formation qui leur sont proposés. Les PPF sont construits à partir d'un réseau de « structures » qui offre aux sportifs les meilleures conditions d'accueil. Le CREPS s'inscrit au cœur de ce dispositif, en accueillant les pôles France et Espoirs de fédérations et de ligues ainsi que les centres de formation de clubs professionnels.

Formation aux métiers du sport et de l'animation

Formation initiale et continue,
Recyclages,
Préparation aux concours de la fonction publique.

L'établissement est l'opérateur du Ministère des sports dans le champ des formations initiales liées aux métiers du sport et à l'animation socio-éducative, compétences auxquelles s'ajoutent celle d'opérateur de droit commun dans le champ de la formation professionnelle continue.

Les formations diplômantes, en alternance, sont accessibles sans niveau scolaire ou universitaire prérequis.

Les niveaux de sortie des diplômes sont :
– BP JEPS, pour les métiers d'animateur sportif ou socioculturel : niveau 4 (BAC)
– DE JEPS, pour les métiers d'entraîneur ou de coordonnateur de projets : niveau 5 (BAC+2) – DES JEPS.

Accueil de stages et manifestations

Le CREPS propose différentes formules d'hébergement et de restauration selon les besoins et accès aux nombreuses installations sportives des trois sites du CREPS. Congrès, stages et séminaires, y sont régulièrement organisés. Chaque site propose des services spécifiques, notamment dans les domaines de l'aide à la performance.
Des activités annexes, telles que le canoë-kayak, le VTT… peuvent être programmées sur demande.

MINISTÈRE CHARGÉ DES SPORTS
Liberté Égalité Fraternité

RÉGION SUD PROVENCE ALPES CÔTE D'AZUR

AGENCE NATIONALE DU SPORT

Equipe dirigeante du CREPS

Directeur du CREPS : **Jérôme ROUILLAUX**
Directeur adjoint, responsable du site d'Aix-en-Provence : **Patrick FREVILLE**
Directeur adjoint, responsable du site de Boulouris / Saint-Raphaël : **Thibaut DESPRES**
Directrice adjointe, responsable du site d'Antibes : **Véronique SAUVAGEOT**
Secrétaire générale : **Christine CABASSU**
Agent comptable : **André BERTRAND**
Responsable communication / relations publiques : **Aldo CANTI**
Conseiller de prévention/formation continue/ délégué à la protection des données/référent handicap (démarche qualité) : **Damien VEYSSIERE**
Responsable du département « métiers, emploi, formation» : **Lionel VIALON**
Chargé de Mission « développement, partenariats et coordination du projet d'établissement » : **Emmanuel CARINI**
Responsable régional de la haute performance : **Franck CHEVALLIER**

Maison régionale de la haute performance

Responsable régional :
Franck CHEVALLIER
franck.chevallier@creps-paca.sports.gouv.fr
Tél. : 06 16 91 12 19

Optimisation de la performance pour les aspects mentaux de la performance et la formation des entraineurs : **Olivier GUIDI**
Optimisation de la performance pour la préparation physique et le suivi médical : **Pierre HOUSEAUX**
Suivi socio-professionnel (13, 84, 04, 05) : **Sandra FALL**
Suivi socio-professionnel (83, 06) : **Xavier KEMPF**
Analyse de la performance et de l'accompagnement des structures : **Thierry BRUSSEAU**
Paralympisme et recherche : en cours de recrutement
Ainsi que les responsables du sport de haut niveau des trois sites.

Les structures d'entraînement accueillies sur les sites du CREPS

Aix-en-Provence

Pôle Espoir de **badminton**
Pôle Espoir masculin et féminin de **basket**
Pôle Espoir mixte d'**escrime**
Dispositif régional d'accès au haut niveau, de **gymnastique masculine**
Pôle Espoir masculin de **handball**
Centre national mixte d'accès au haut niveau, de **natation artistique**
Centre d'accession et de formation, de **natation course**
Pôle France de **nage avec palmes**
Pôle France jeune mixte, de **pentathlon moderne**
Académie mixte de **rugby**
Pôles France et pôle Espoir mixte de **squash**
Pôle France-relève de **taekwondo**
Centre national d'accès au haut niveau, de **water-polo**

Eric LE CHANONY, responsable du SHN d'Aix-en-Provence
Tél : 06 49 46 59 59 / eric.le-chanony@creps-paca.sports.gouv.fr

Anne KEMPF, responsable du SHN d'Antibes
Tél : 04 92 91 31 23 / anne.kempf@creps-paca.sports.gouv.fr

Marian MALAQUIN, responsable du SHN de Boulouris
Tél : 04 94 40 27 61 / marian.malaquin@creps-paca.sports.gouv.fr

Boulouris / Saint-Raphaël

Centre national d'entraînement territorial d'**athlétisme**
Pôle national de préparation olympique d'**athlétisme**
Pôle Espoir d'**athlétisme**
Pôle Espoir de **hand-ball**
Pôle Espoir de **tennis de table**
Pôle Espoir de **tir à l'arc**
Pôle Espoir de **triathlon**
Pôle France de **triathlon**
Pôle Espoir de **volley-ball**
Centre d'accession et de formation de **natation**
Pôle France de **softball**
Centre de formation masculin **« SRVHB hand-ball »**

Antibes

Centre d'entraînement régional de **tir sportif**
Centre de formation de **basket**
Club Excellence de **natation**
Pôle Espoir de **voile**
Dispositif régional d'entraînement de **voile**
Pôle France de **gymnastique**
Pôle France de **trampoline**

Les formations aux métiers du sport et de l'animation

Brevets professionnels

- Activités de la forme
Option haltérophilie-musculation : Aix-en-Provence,
Option bi qualifiante haltérophilie-musculation et cours collectifs : Boulouris - Saint-Raphaël
- Activités aquatiques et de natation : Aix-en-Provence, Boulouris - Saint-Raphaël, Antibes
- Activités physiques pour tous : Aix-en-Provence, Boulouris - Saint-Raphaël, Antibes
- **Activités du canoë-kayak** : Boulouris - Saint-Raphaël
- Parachutisme : Aix-en-Provence
- Plongée subaquatique «sans scaphandre» (apnée) : Antibes
- Plongée subaquatique « avec scaphandre » : Antibes, Aix-en-Provence

Diplômes d'Etat

- Animation socio-éducative : Aix-en-Provence
- Bi qualifiante canyonisme : Aix-en-Provence
- Escalade en milieux naturels : Aix-en-Provence
- Plongée subaquatique : Antibes, Aix-en-Provence
- Rugby à 15 : Aix-en-Provence

Diplôme d'Etat supérieur

- Direction de structures et de projets : Aix-en-Provence

STAPS

(dispositif en distanciel tutoré)

- L1 -L2 - L3* : Aix-en-Provence
**Uniquement à destination des sportifs de haut-niveau*

VAE

- Validation des acquis de l'expérience

Autres

Formations Montagne, Aix-en-Provence
Formation générale commune montagne
UF2 Accompagnement moyenne montagne
UF5 Accompagnement moyenne montagne
Cycle préparatoire DE ski nordique

Préparations à l'entrée en formation :
BPJEPS Activités de la forme : Boulouris

Préparations aux TEP :
DEJEPS Canyonisme : Aix-en-Provence

Recyclage quinquennal :
Plongée subaquatique : Antibes
Escalade canyonisme : Aix-en-Provence

Certificat de spécialisation
Animation et maintien de l'autonomie de la personne, sport santé (AMAP) : Aix-en-Provence

Certificat complémentaire
Plongée profonde et tutorat : Antibes

Modules de formation professionnelle continue
Activités sport nature : Boulouris - Saint-Raphaël
Sport santé / Sport sur ordonnance : Antibes

Préparation au concours de professorat de sport :
Aix-en-Provence

Formations secourisme et sauvetage : Aix-en-Provence, Antibes, Boulouris - Saint-Raphaël
PSE1 : Premiers secours en équipe de niveau 1
PSC1 : Prévention et secours civiques de niveau 1
BNSSA : Brevet national de sécurité et de sauvetage aquatique
CAEP MNS : Certificat d'aptitude à l'exercice de la profession de maître-nageur sauveteur
Révision quinquennale du BNSSA : Aix-en-Provence, Antibes

Formation de formateurs
Aisance aquatique : Antibes

Les trois sites

Aix-en-Provence
A 5 minutes du centre-ville, le site d'Aix-en-Provence bénéficie d'un environnement naturel et urbain, de 11 hectares en bordure d'un espace naturel protégé. Gare d'Aix TGV à 15 minutes. Aéroport Marseille-Marignane à 30 minutes.
CREPS, site d'Aix-en-Provence 62 Chemin du Viaduc - CS 70445 13098
Aix-en-Provence cedex 2
Tél : 04 42 93 80 00

Antibes
Le site est basé au pied du « Fort Carré », en plein cœur du port Vauban d'Antibes. Accès direct à la mer. Gare d'Antibes TGV à 10 minutes. Aéroport Nice-Côte d'Azur à 30 minutes.
CREPS, site d'Antibes Avenue du 11 novembre – BP 47 06601 Antibes cedex
Tél : 04 92 91 31 31

Boulouris / Saint-Raphaël
Le site de Boulouris/Saint-Raphaël est situé au cœur d'un parc boisé de 83 hectares. Accès direct au bord de mer et au massif de l'Esterel. Gare de Saint-Raphaël TGV à 15 minutes. Aéroport Nice-Côte d'Azur à 45 minutes.
CREPS, site de Boulouris / Saint-Raphaël 346 Boulevard des Mimosas CS 40501 83707 Saint-Raphaël cedex
Tél : 04 94 40 27 40

Contacts accueils du CREPS

Site d'Aix-en-Provence
Responsable : Corinne LATIL
Téléphone : 04 42 93 80 00
accueil.aix@creps-paca.sports.gouv.fr.

Site d'Antibes
Responsable : Mélanie GAILLOT
Téléphone : 06 46 60 66 94 - 04 92 91 31 31
accueil.antibes@creps-paca.sports.gouv.fr

Site de Boulouris / Saint-Raphaël
Responsable : Karine CHERIFI
Téléphone : 06 26 91 46 69 - 04 94 40 28 91
accueil.boulouris@creps-paca.sports.gouv.fr

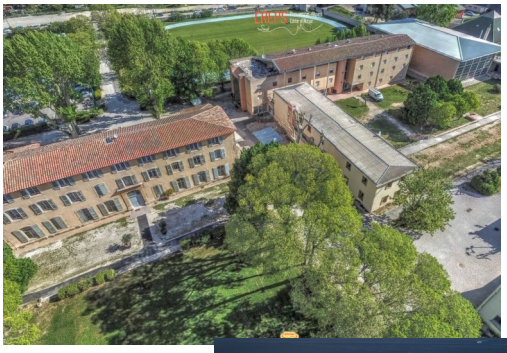

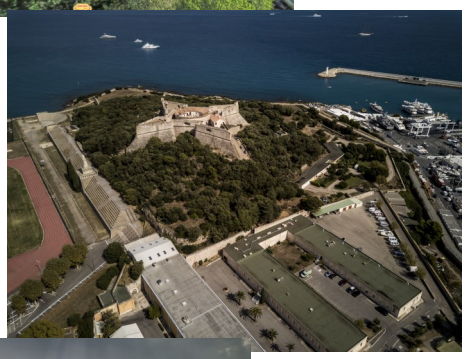

www.creps-paca.fr
facebook.com/crepspaca
communication@creps-paca.sports.gouv.fr

Quelques chiffres

30 structures de haut niveau pour 450 sportifs, 160 sessions de formation par an, pour 2300 stagiaires, 200 agents au service des usagers, 15 sélectionnés olympiques aux derniers Jeux Olympiques de Tokyo.